

Invloedsfactoren beëdigde leden t.o.v. 2018 per einde januari 2019

	Geb.datum	Lft	Lidjr	Alidjr	Activiteit
Overleden leden -					
Uitgetreden leden <i>Brouwers José</i>	16/05/1948	71	1982	37	GA
<i>Van Nassauw Gerard</i>	06/07/1945	74	1982	37	GA
<i>Dries Stan</i>	12/06/1942	77	1992	27	GA
Nieuwe leden <i>Claessens Linda</i>	7/10/1960	59	2019	0	GA
<i>Hotag Guido</i>	13/08/1952	67	2019	0	SG
<i>Donkers Gert-Jan</i>	13/07/1987	32	2019	0	SG
<i>Samplonius Madelief</i>	1/03/2000	19	2019	0	SG
<i>Van de Moer Wouter</i>	31/10/2000	19	2019	0	SG

De leeftijd en het aantal lidjaren omvat de waarden in 2019!

SG = Schuttersgroep
 DG = Dansgroep
 VG = Vendelgroep
 RG = Roffelgroep
 GA = Geen (basis)activiteit

Aantal beëdigde leden

	Aantal	Procent
M	66	54,10
V	56	45,90
	122	100,00

M/V	
Som alle leeftijden	7174
Gemiddelde leeftijd	59
Mediaan	61,5

M	Som alle leeftijden	3769	
	Gemiddelde leeftijd	57	
	Jongste	19	Wouter Van de Moer
	Oudste	79	Fons Van Thillo
V	Som alle leeftijden	3405	
	Gemiddelde leeftijd	61	
	Jongste	19	Madelief Samplonius
	Oudste	94	Mathilda Hereygers (Julia Loopmans)

Geografische spreiding

Antwerpen	1
Baarle Nassau	1
Brecht	1
Essen	106
Kalmthout	4
Kapellen	1
Westmalle	2
Wouwse Plantage	3
Wuustwezel	1
Zoersel	2

122

Leeftijden

Aantal beëdigde leden per leeftijd

Leeftijd	Aantal	M	V
18	0	0	0
19	2	1	1
20	0	0	0
21	0	0	0
22	0	0	0
23	0	0	0
24	1	0	1
25	0	0	0
26	0	0	0
27	2	2	0
28	2	2	0
29	1	1	0
30	0	0	0
31	1	1	0
32	4	3	1
33	0	0	0
34	2	1	1
35	0	0	0
36	0	0	0
37	2	1	1
38	0	0	0
39	1	1	0
40	1	0	1
41	0	0	0
42	1	1	0
43	1	1	0
44	0	0	0
45	1	0	1

Leeftijd	Aantal	M	V
46	0	0	0
47	2	0	2
48	5	3	2
49	2	2	0
50	1	1	0
51	1	1	0
52	0	0	0
53	1	0	1
54	2	2	0
55	2	2	0
56	3	1	2
57	6	2	4
58	3	1	2
59	2	0	2
60	6	2	4
61	3	1	2
62	5	3	2
63	4	2	2
64	5	1	4
65	6	3	3
66	3	3	0
67	2	1	1
68	1	1	0
69	2	1	1
70	0	0	0

Leeftijd	Aantal	M	V
71	1	0	1
72	2	1	1
73	6	4	2
74	8	4	4
75	3	2	1
76	6	5	1
77	2	1	1
78	1	0	1
79	1	1	0
80	0	0	0
81	1	0	1
82	0	0	0
83	0	0	0
84	0	0	0
85	0	0	0
86	0	0	0
87	0	0	0
88	0	0	0
89	0	0	0
90	0	0	0
91	0	0	0
92	1	0	1
93	0	0	0
94	1	0	1
95	0	0	0

Leeftijden

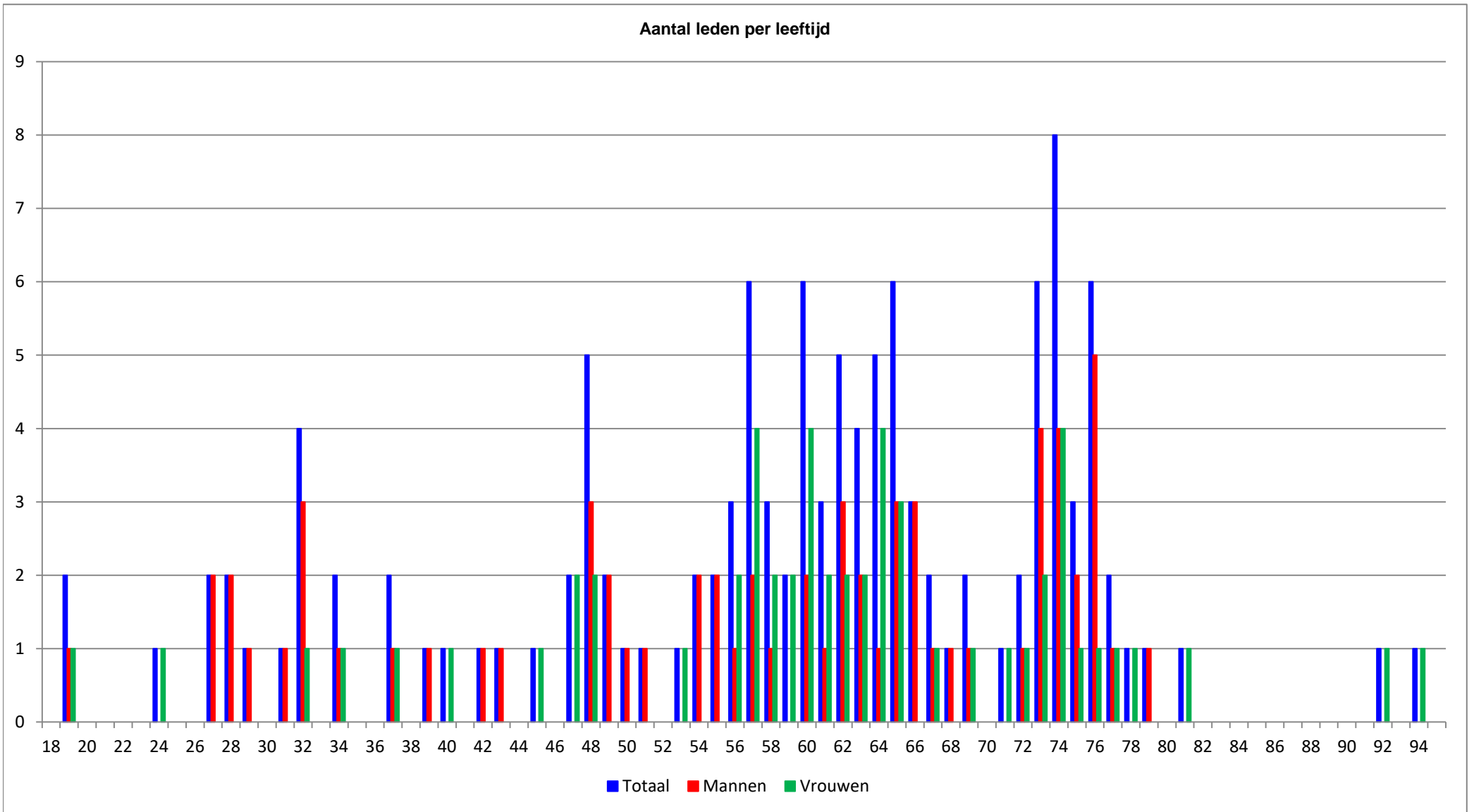

Leeftijden

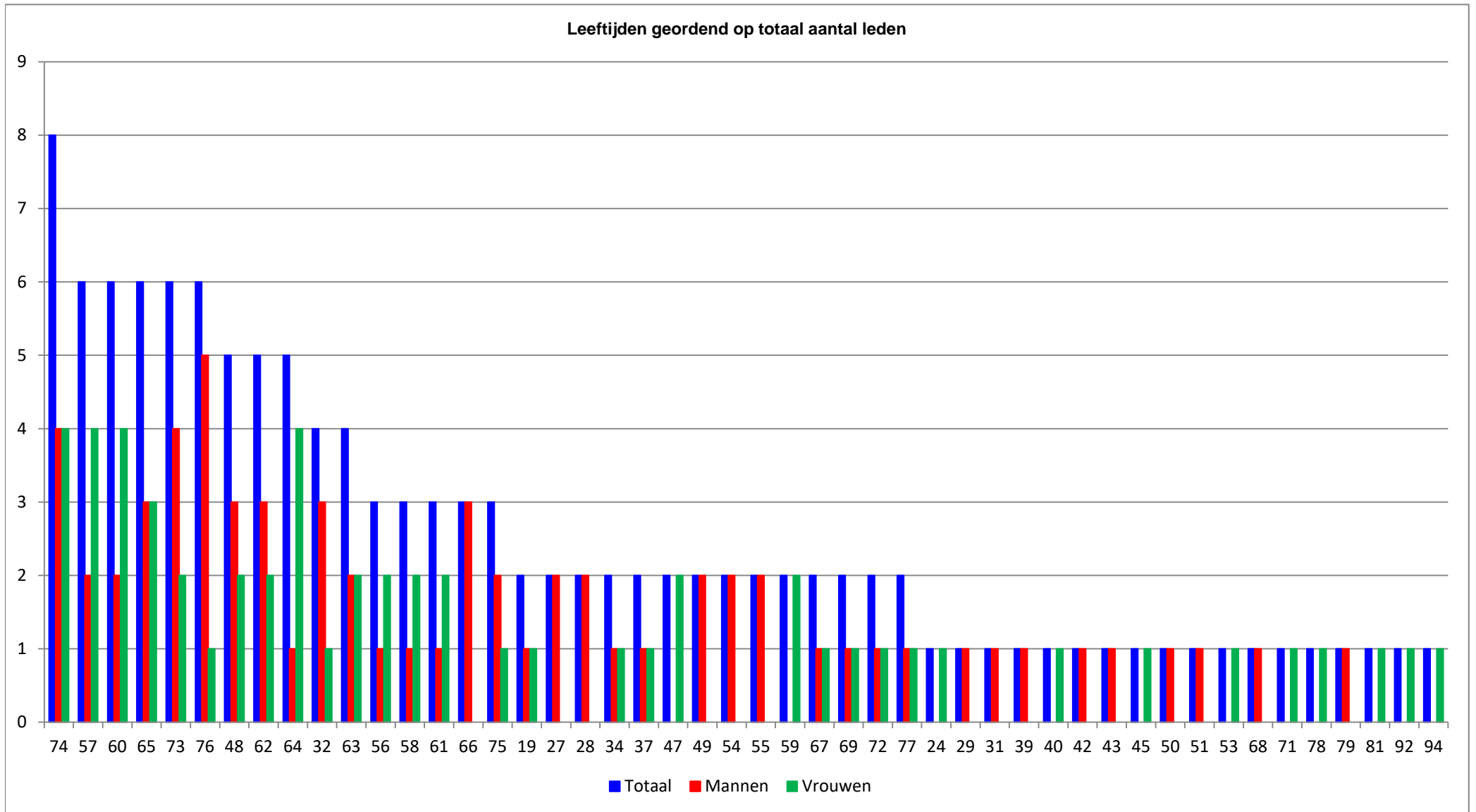

Aantal leden per Lft-categorie

Aantal beëdigde leden per leeftijdscategorie

Categorie	Aantal	Procent	M	V
16-20	2	1,64	1	1
21-25	1	0,82	0	1
26-30	5	4,10	5	0
31-35	7	5,74	5	2
36-40	4	3,28	2	2
41-45	3	2,46	2	1
46-50	10	8,20	6	4
51-55	6	4,92	5	1
56-60	20	16,39	6	14
61-65	23	18,85	10	13
66-70	8	6,56	6	2
71-75	20	16,39	11	9
76-80	10	8,20	7	3
81-85	1	0,82	0	1
86-90	0	0,00	0	0
91-95	2	1,64	0	2
96-100	0	0,00	0	0
	122	100,00	66	56

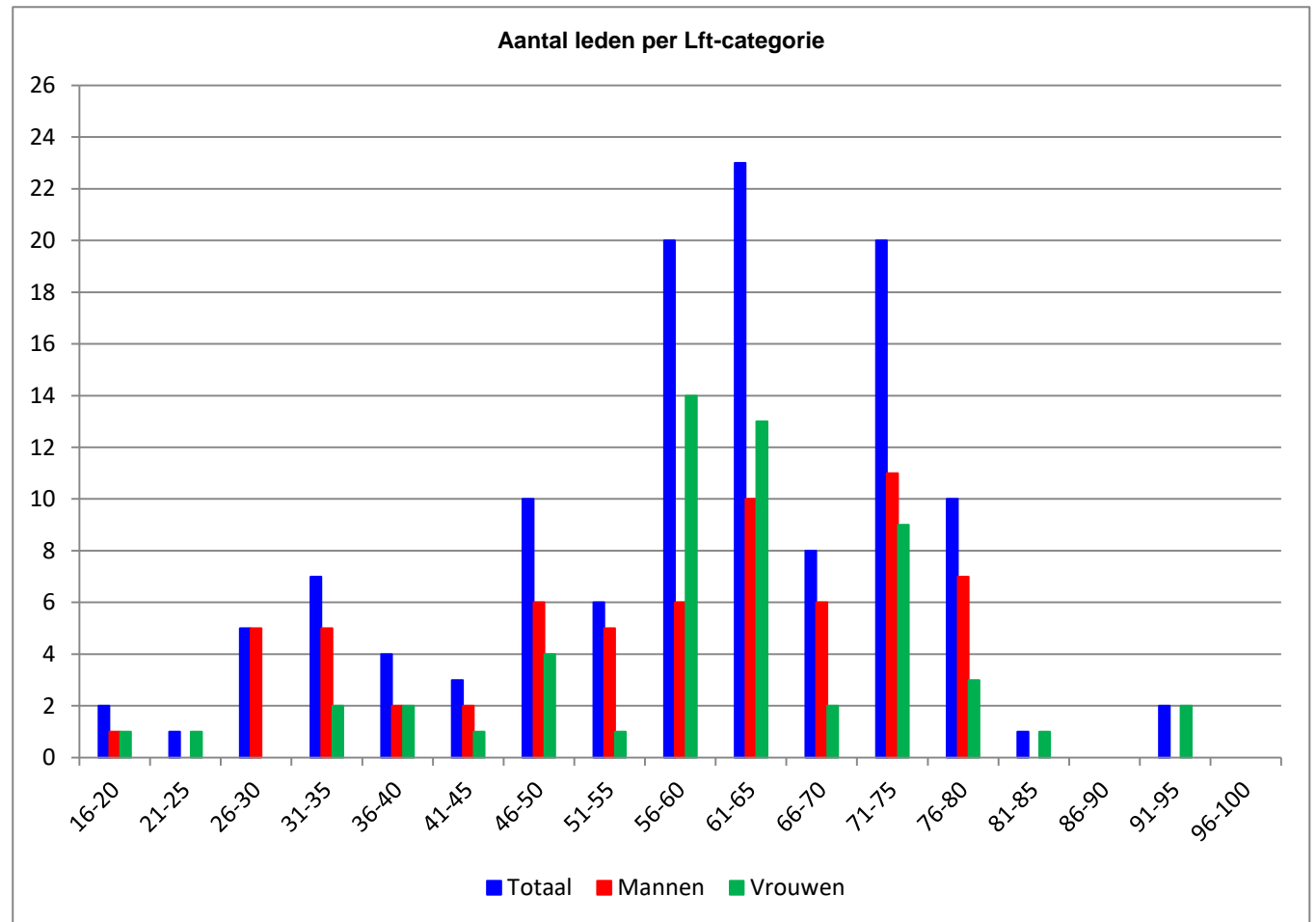

Aantal leden per Lft-categorie

Leeftijdscategorieën geordend op totaal aantal leden

Categorie	Aantal	Procent	M	V
61-65	23	18,85	10	13
56-60	20	16,39	6	14
71-75	20	16,39	11	9
46-50	10	8,20	6	4
76-80	10	8,20	7	3
66-70	8	6,56	6	2
31-35	7	5,74	5	2
51-55	6	4,92	5	1
26-30	5	4,10	5	0
36-40	4	3,28	2	2
41-45	3	2,46	2	1
16-20	2	1,64	1	1
91-95	2	1,64	0	2
21-25	1	0,82	0	1
81-85	1	0,82	0	1
86-90	0	0,00	0	0
96-100	0	0,00	0	0
	122	100,00	66	56

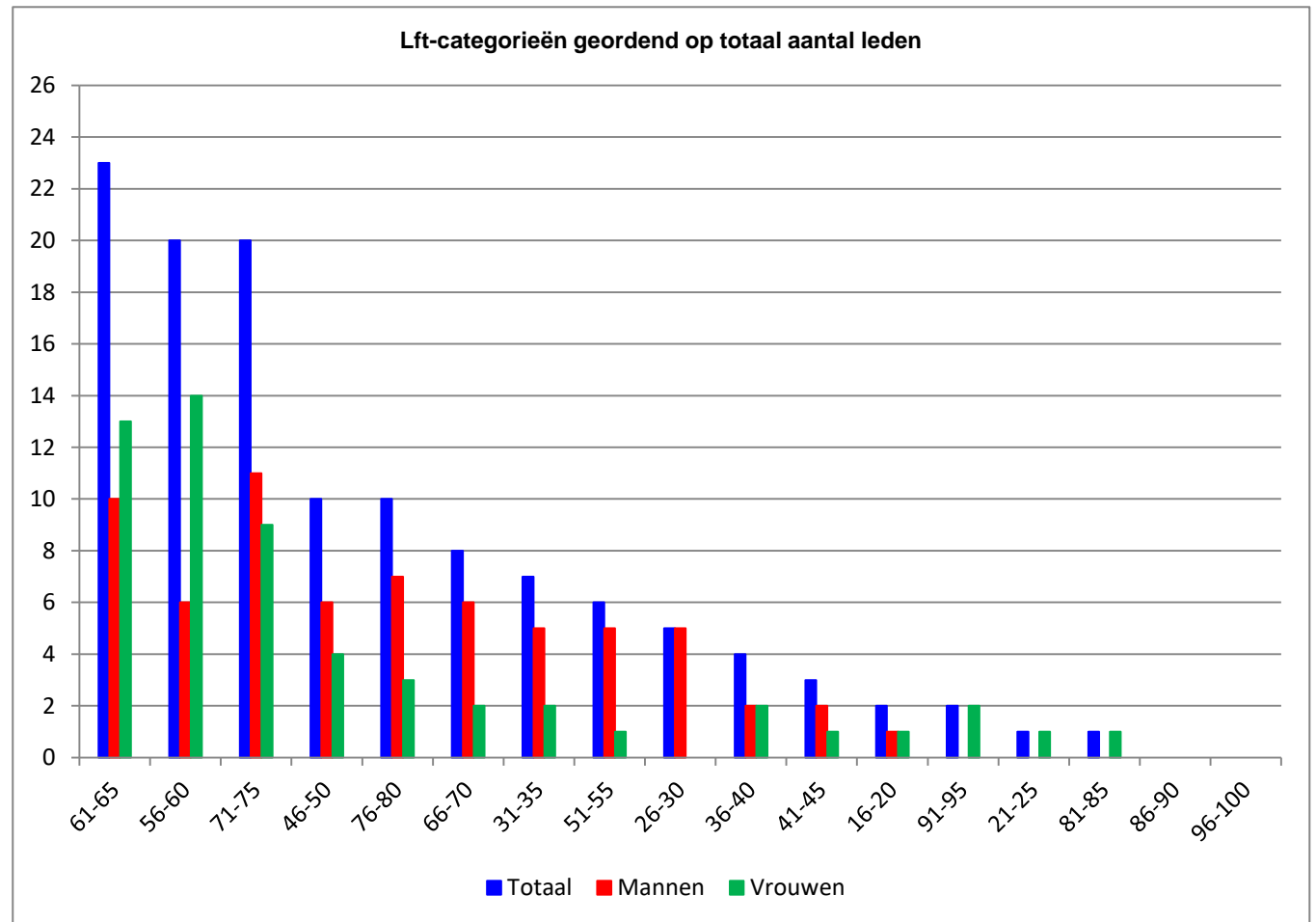

Procentuele spreiding aantal beëdigde leden per leeftijdscategorie

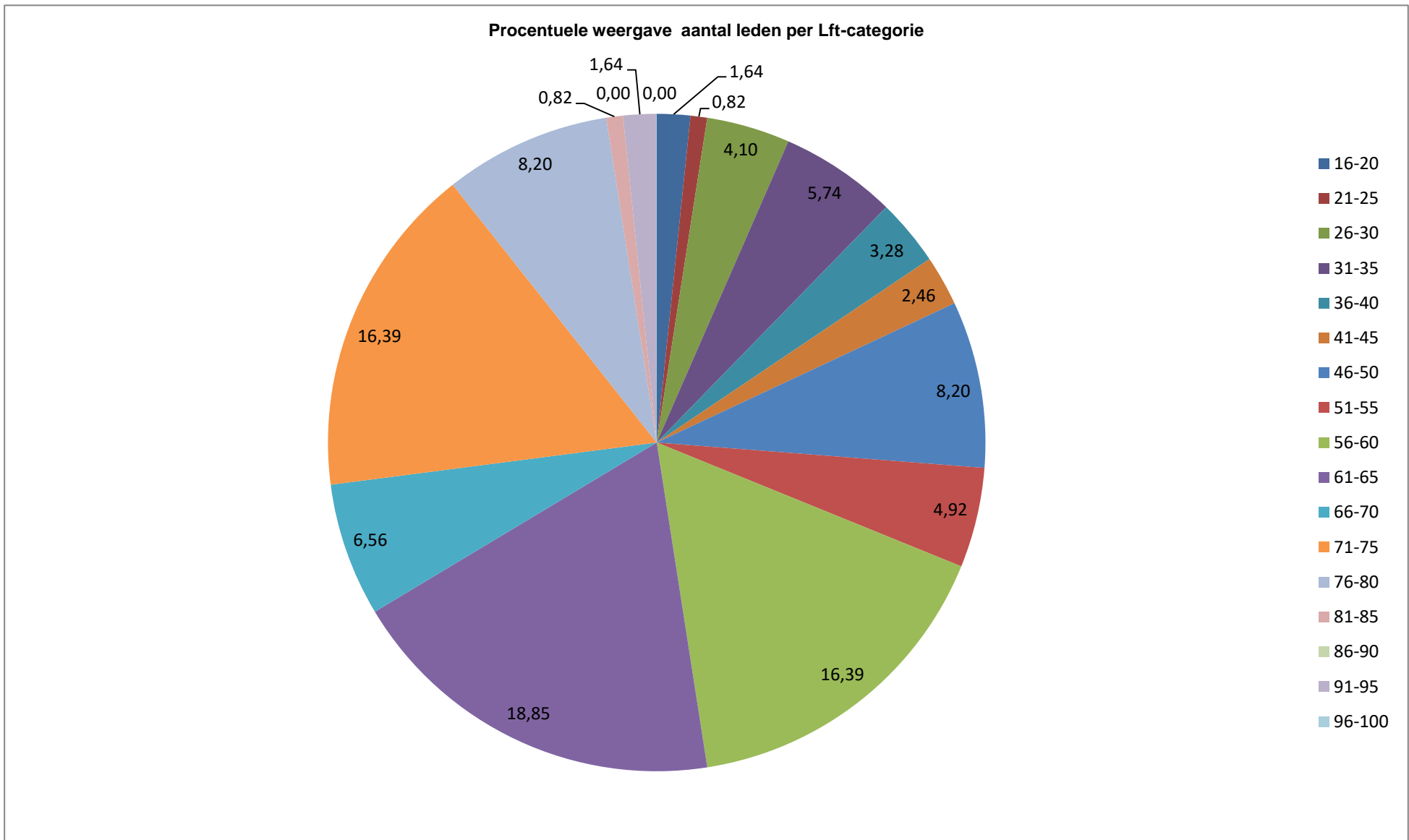

Leeftijden Eedaflegging

Aantal eedafleggingen per leeftijd (op welke leeftijd heeft een lid de eed afgelegd)

Leeftijd	Aantal	M	V
18	0	0	0
19	7	6	1
20	1	0	1
21	1	1	0
22	2	1	1
23	4	2	2
24	6	4	2
25	3	3	0
26	3	1	2
27	1	0	1
28	2	1	1
29	4	2	2
30	4	2	2
31	2	1	1
32	6	3	3
33	3	0	3
34	0	0	0
35	1	0	1
36	7	5	2
37	4	2	2
38	2	2	0
39	1	1	0
40	5	2	3
41	4	3	1
42	1	0	1
43	0	0	0
44	1	0	1
45	1	0	1

Leeftijd	Aantal	M	V
46	0	0	0
47	2	0	2
48	3	3	0
49	3	1	2
50	1	1	0
51	0	0	0
52	4	1	3
53	4	1	3
54	0	0	0
55	3	0	3
56	7	4	3
57	3	2	1
58	2	1	1
59	6	4	2
60	2	1	1
61	3	3	0
62	1	0	1
63	0	0	0
64	1	1	0
65	0	0	0
66	0	0	0
67	1	1	0
68	0	0	0
69	0	0	0
70	0	0	0

Leeftijd	Aantal	M	V
71	0	0	0
72	0	0	0
73	0	0	0
74	0	0	0
75	0	0	0
76	0	0	0
77	0	0	0
78	0	0	0
79	0	0	0
80	0	0	0
81	0	0	0
82	0	0	0
83	0	0	0
84	0	0	0
85	0	0	0
86	0	0	0
87	0	0	0
88	0	0	0
89	0	0	0
90	0	0	0
91	0	0	0
92	0	0	0
93	0	0	0
94	0	0	0
95	0	0	0

Leeftijden Eedaflegging

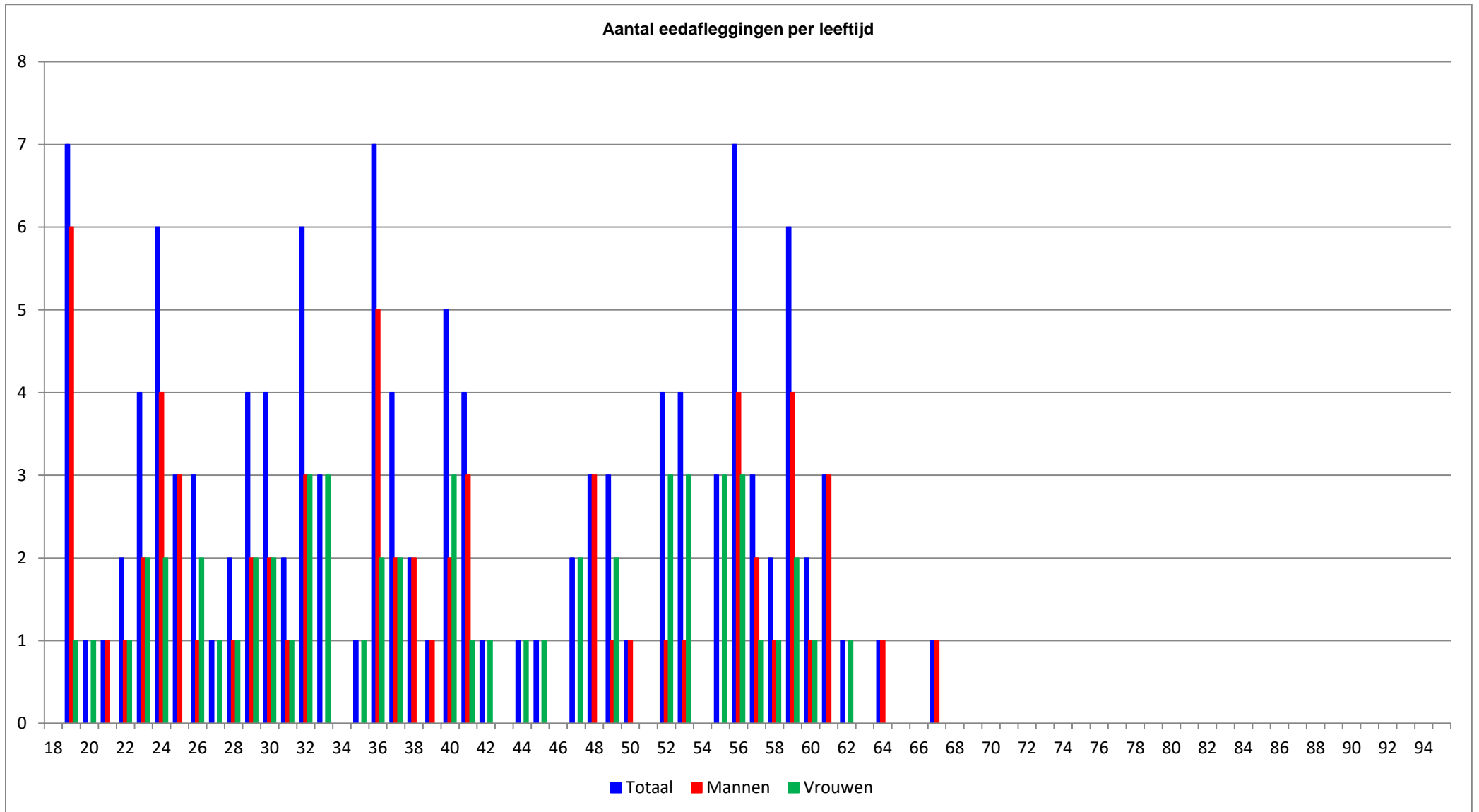

Leeftijden Eedaflegging

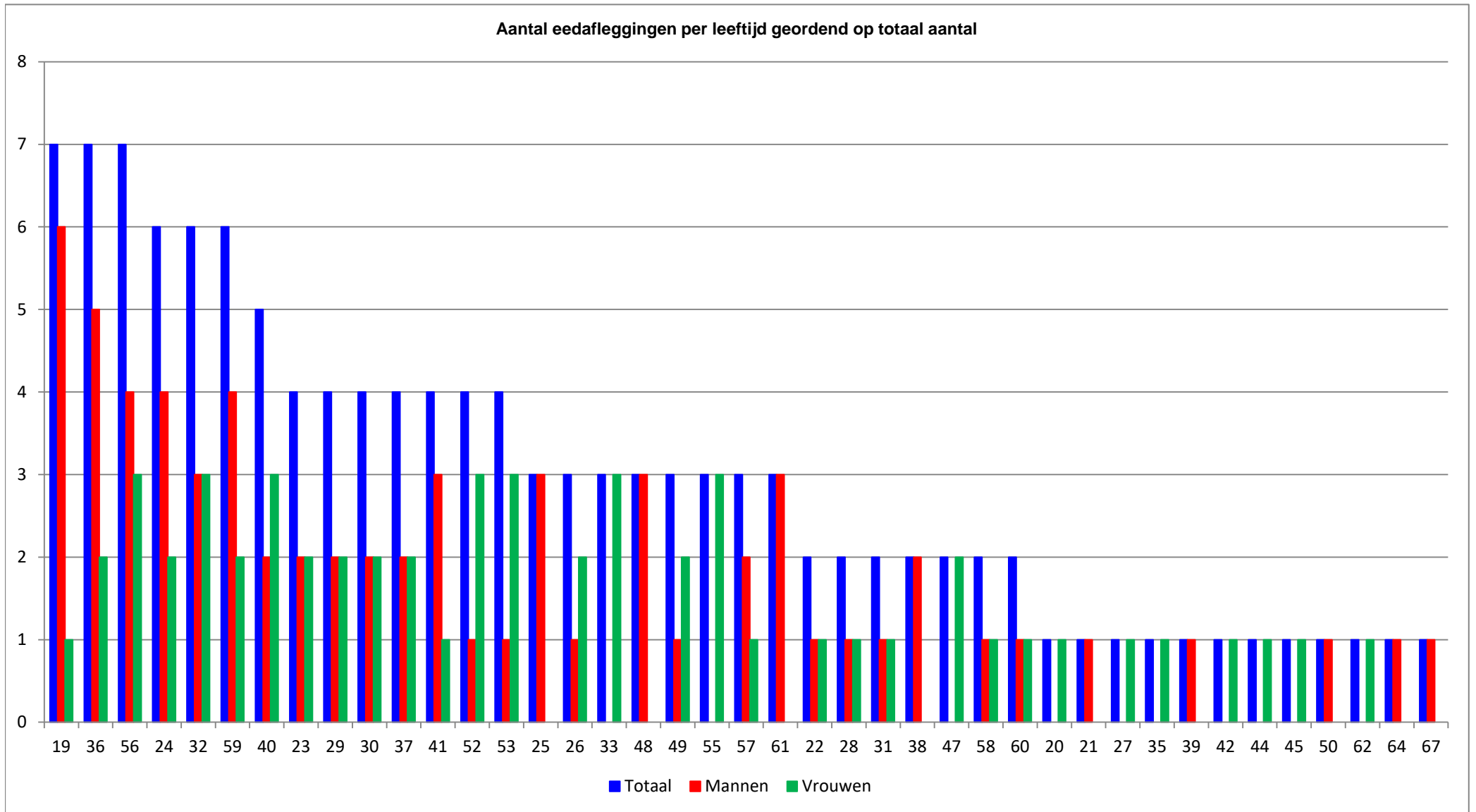

Aantal lidjaren beëdigde leden

M/V	
Som alle lidjaren	2301
Gemiddeld aantal lidjaren	19
Mediaan	16

M	Som alle lidjaren	1170	
	Gemiddeld aantal lidjaren	18	
	Minst aantal lidjaren	0	Wouter Van de Moer, Gert-Jan Donkers, Guido Hotag
	Meest aantal lidjaren	51	Franciscus Brant
V	Som alle lidjaren	1131	
	Gemiddeld aantal lidjaren	20	
	Minst aantal lidjaren	0	Madelief Samplonius, Linda Claessens
	Meest aantal lidjaren	67	Mathilda Hereygers (Julia Loopmans)

Jaren lid

Aantal beëdigde leden per jaren lid

Jaren lid	Aantal	M	V
0	5	3	2
1	2	1	1
2	3	2	1
3	3	2	1
4	5	2	3
5	3	1	2
6	2	1	1
7	6	4	2
8	3	1	2
9	3	2	1
10	1	1	0
11	6	4	2
12	3	2	1
13	6	5	1
14	2	1	1
15	5	3	2
16	7	3	4
17	4	2	2
18	2	1	1
19	0	0	0
20	1	1	0
21	1	0	1
22	3	1	2
23	0	0	0
24	4	2	2
25	1	1	0

Jaren lid	Aantal	M	V
26	1	1	0
27	4	2	2
28	3	2	1
29	2	1	1
30	3	1	2
31	2	1	1
32	2	2	0
33	2	1	1
34	9	3	6
35	0	0	0
36	2	1	1
37	2	1	1
38	0	0	0
39	5	2	3
40	0	0	0
41	0	0	0
42	2	1	1
43	0	0	0
44	0	0	0
45	0	0	0
46	0	0	0
47	0	0	0
48	0	0	0
49	0	0	0
50	0	0	0

Jaren lid	Aantal	M	V
51	1	1	0
52	0	0	0
53	0	0	0
54	0	0	0
55	0	0	0
56	0	0	0
57	0	0	0
58	0	0	0
59	0	0	0
60	0	0	0
61	0	0	0
62	0	0	0
63	0	0	0
64	0	0	0
65	0	0	0
66	0	0	0
67	1	0	1
68	0	0	0
69	0	0	0
70	0	0	0

Jaren lid

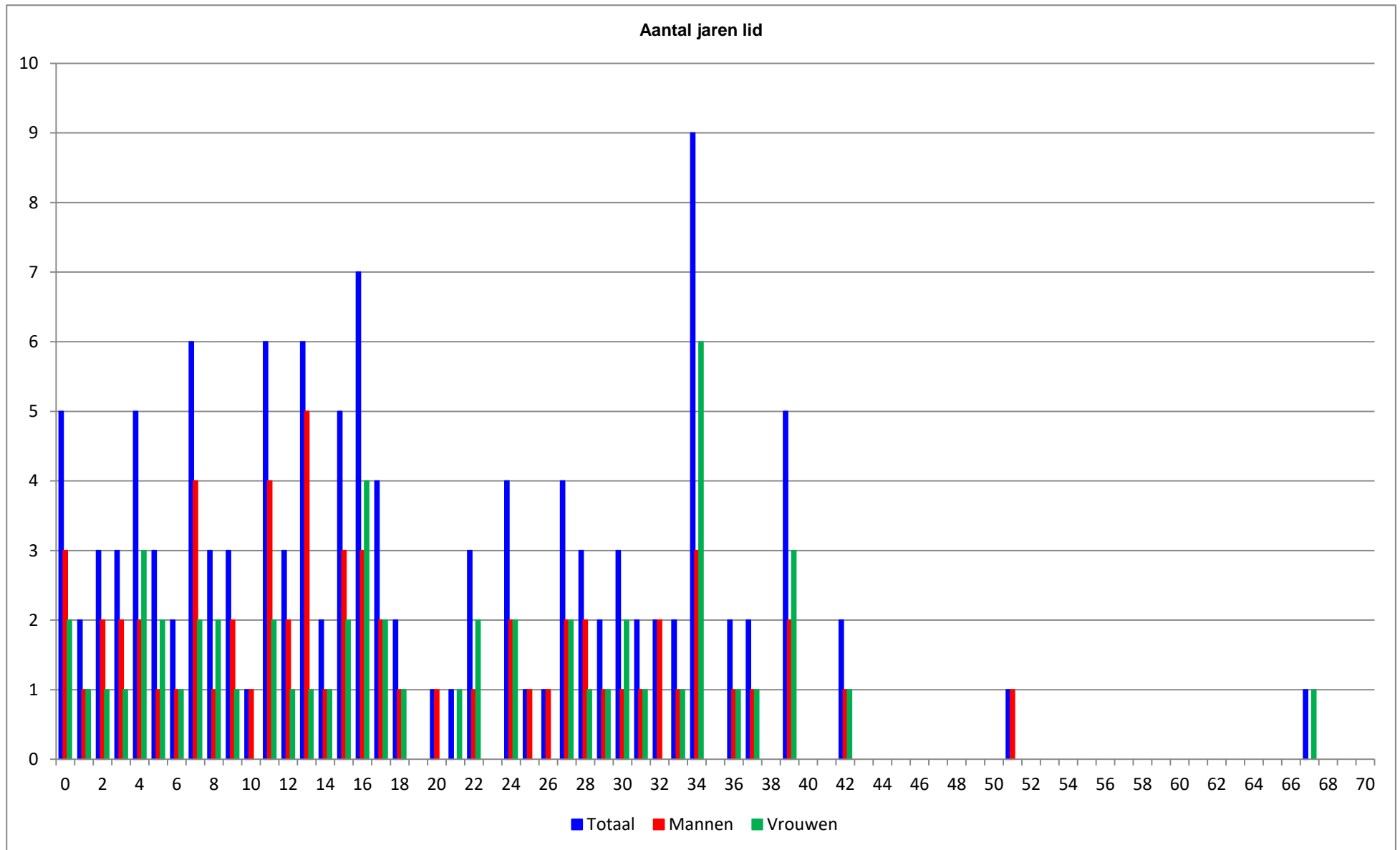

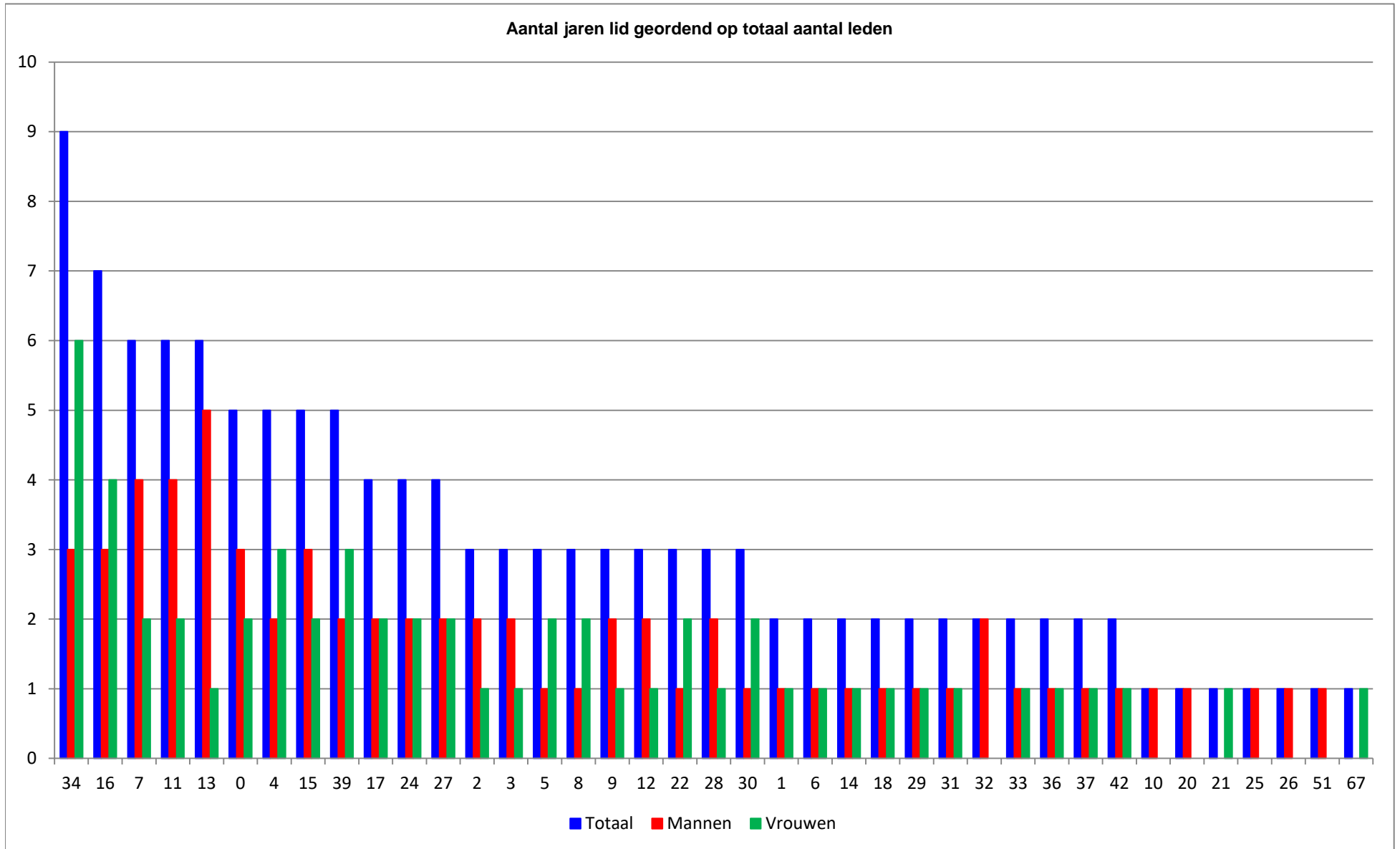

Spreiding jaren lid per Lft-cat

LftCategorie	Jaren lid
16-20	0
21-25	4
26-30	2
26-30	3
26-30	7
26-30	8
26-30	9
31-35	0
31-35	1
31-35	6
31-35	13
31-35	15
36-40	7
36-40	8
36-40	11
36-40	13
41-45	6
41-45	7
41-45	22
46-50	7
46-50	11
46-50	15
46-50	24
46-50	25
46-50	28
51-55	11
51-55	13
51-55	15
51-55	29
51-55	32

LftCategorie	Jaren lid
56-60	0
56-60	2
56-60	4
56-60	5
56-60	7
56-60	8
56-60	16
56-60	27
56-60	28
56-60	29
56-60	32
56-60	34
61-65	2
61-65	3
61-65	5
61-65	7
61-65	9
61-65	13
61-65	15
61-65	16
61-65	24
61-65	27
61-65	30
61-65	34
61-65	36
61-65	37
61-65	42

LftCategorie	Jaren lid
66-70	0
66-70	10
66-70	14
66-70	15
66-70	22
66-70	30
66-70	34
66-70	37
71-75	12
71-75	14
71-75	16
71-75	17
71-75	18
71-75	22
71-75	26
71-75	31
71-75	33
71-75	34
71-75	39
71-75	42
71-75	51
76-80	12
76-80	16
76-80	17
76-80	20
76-80	21
76-80	31
76-80	39
81-85	34
91-95	34
91-95	67

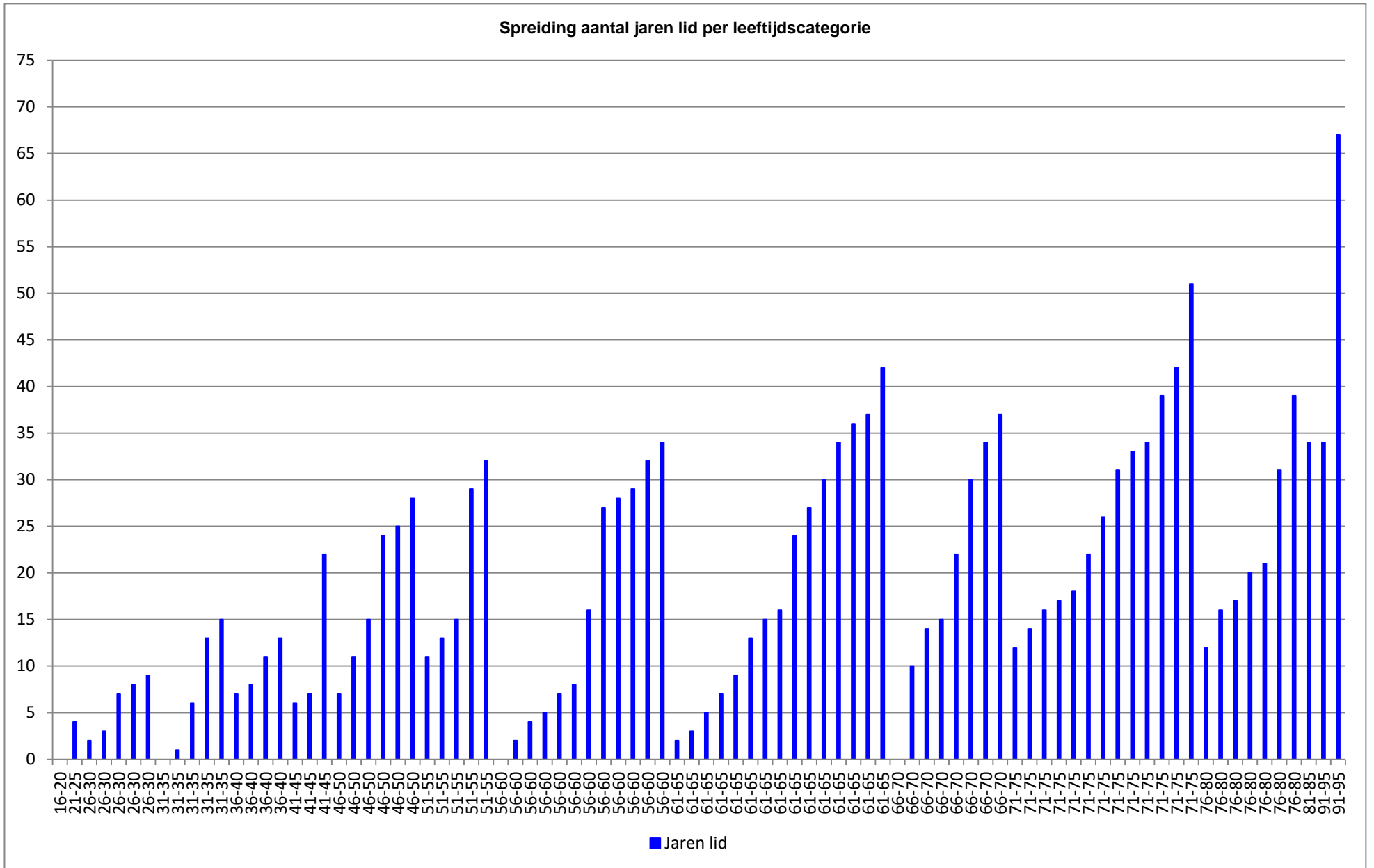

Diverse basisactiviteiten beëdigde leden

Schieten: Doel-, staande- en liggende wip schutters		
	Aantal	Gemid. lft
M	34	53
V	8	47
Totaal	42	52

Dansen: Dansers en muzikanten		
	Aantal	Gemid. lft
M	9	66
V	10	63
Totaal	19	64

Vendelen		
	Aantal	Gemid. lft
M	2	30
V	0	0
Totaal	2	30

Roffelen		
	Aantal	Gemid. lft
M	1	63
V	0	0
Totaal	1	63

Overigen: Geen activiteit		
	Aantal	Gemid. lft
M	25	64
V	38	63
Totaal	63	64

Schutters per Lft-categorie

Aantal schutters

Categorie	Aantal	M	V
16-20	2	1	1
21-25	1	0	1
26-30	4	4	0
31-35	6	4	2
36-40	2	2	0
41-45	2	2	0
46-50	3	3	0
51-55	1	1	0
56-60	1	0	1
61-65	7	6	1
66-70	2	2	0
71-75	6	4	2
76-80	5	5	0
81-85	0	0	0
86-90	0	0	0
91-95	0	0	0
96-100	0	0	0
	42	34	8

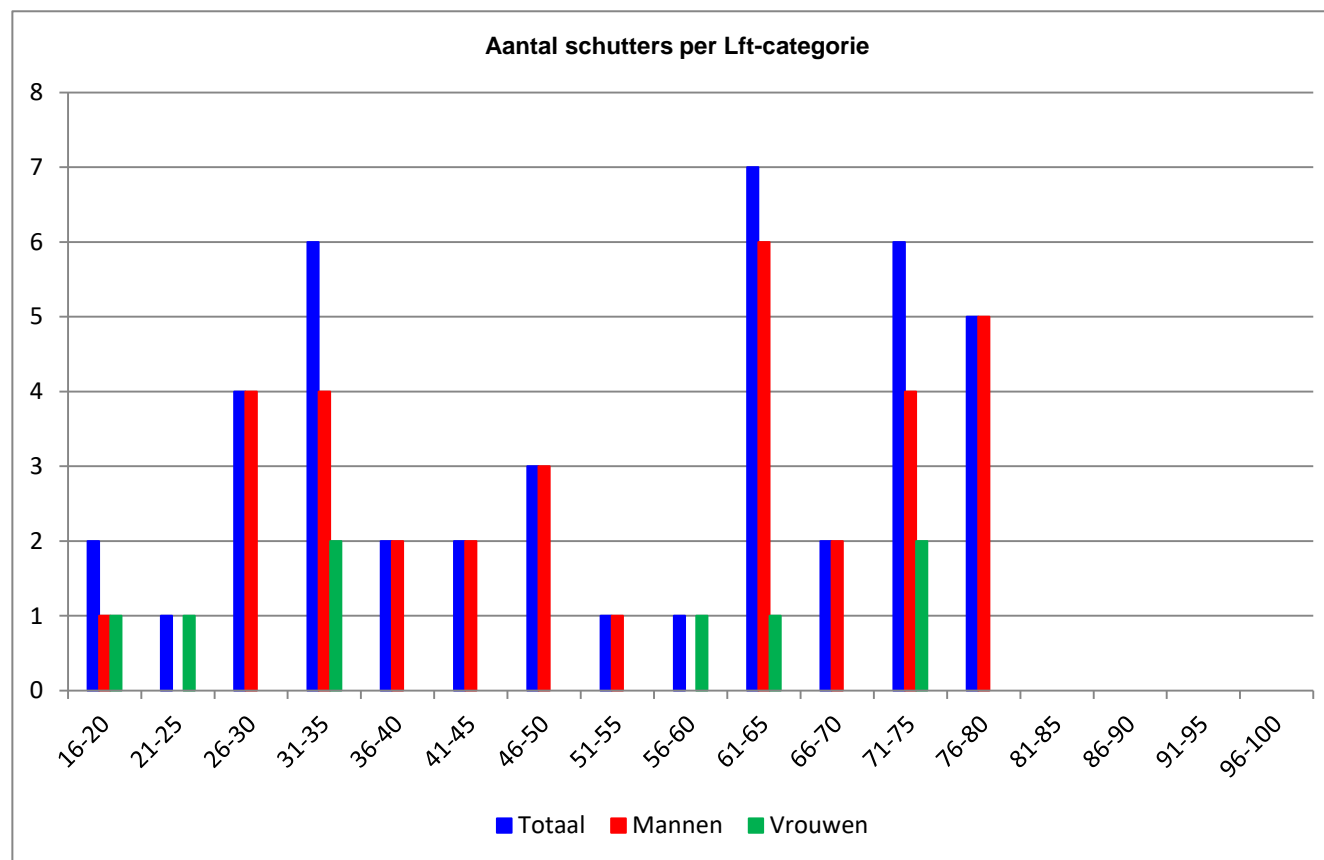

Dansers per Lft-categorie

Aantal dansers/muzikanten

Categorie	Aantal	M	V
16-20	0	0	0
21-25	0	0	0
26-30	0	0	0
31-35	0	0	0
36-40	0	0	0
41-45	0	0	0
46-50	0	0	0
51-55	0	0	0
56-60	7	3	4
61-65	7	2	5
66-70	2	2	0
71-75	2	1	1
76-80	1	1	0
81-85	0	0	0
86-90	0	0	0
91-95	0	0	0
96-100	0	0	0
	19	9	10

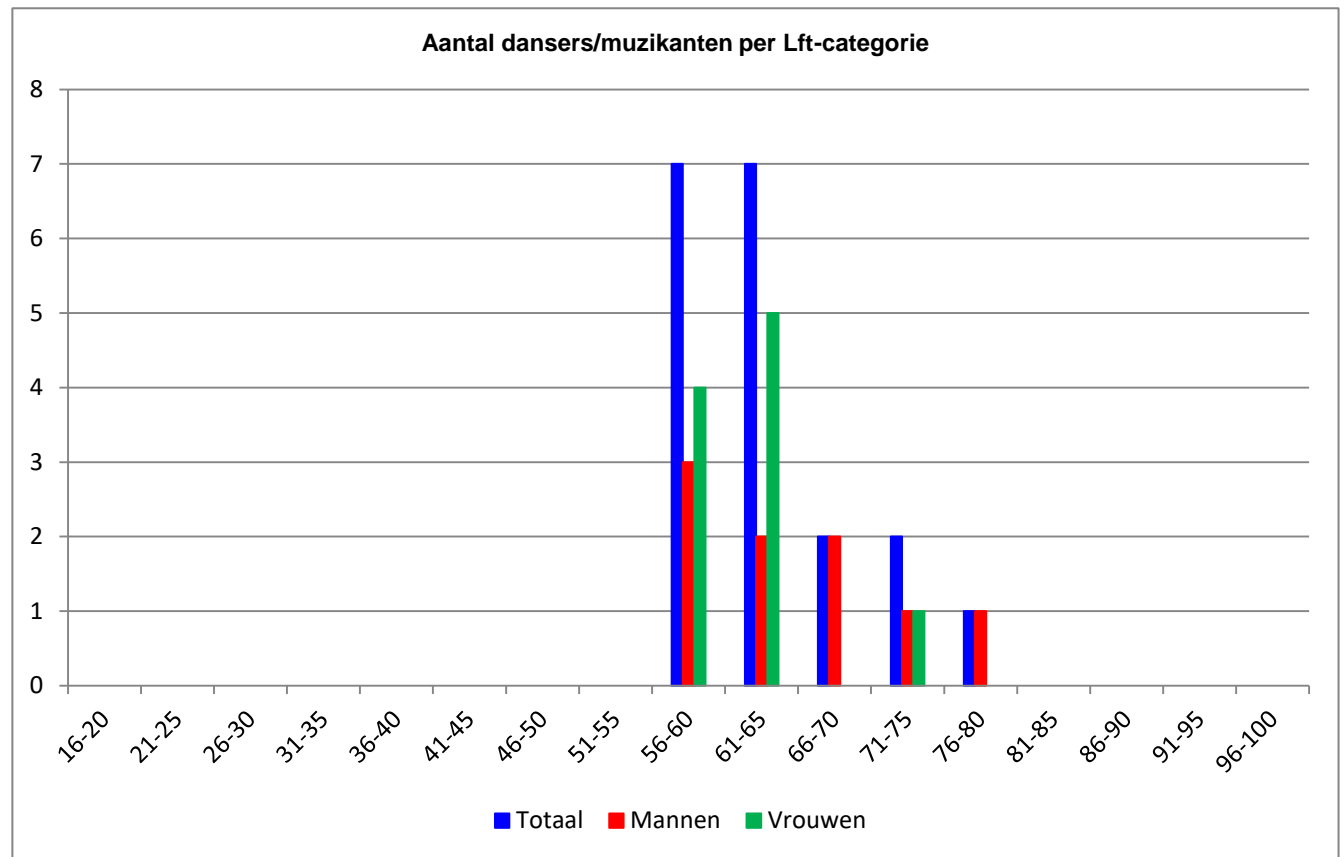

Vendeliërs per Lft-categorie

Aantal vendeliërs

Categorie	Aantal	M	V
16-20	0	0	0
21-25	0	0	0
26-30	1	1	0
31-35	1	1	0
36-40	0	0	0
41-45	0	0	0
46-50	0	0	0
51-55	0	0	0
56-60	0	0	0
61-65	0	0	0
66-70	0	0	0
71-75	0	0	0
76-80	0	0	0
81-85	0	0	0
86-90	0	0	0
91-95	0	0	0
96-100	0	0	0
	2	2	0

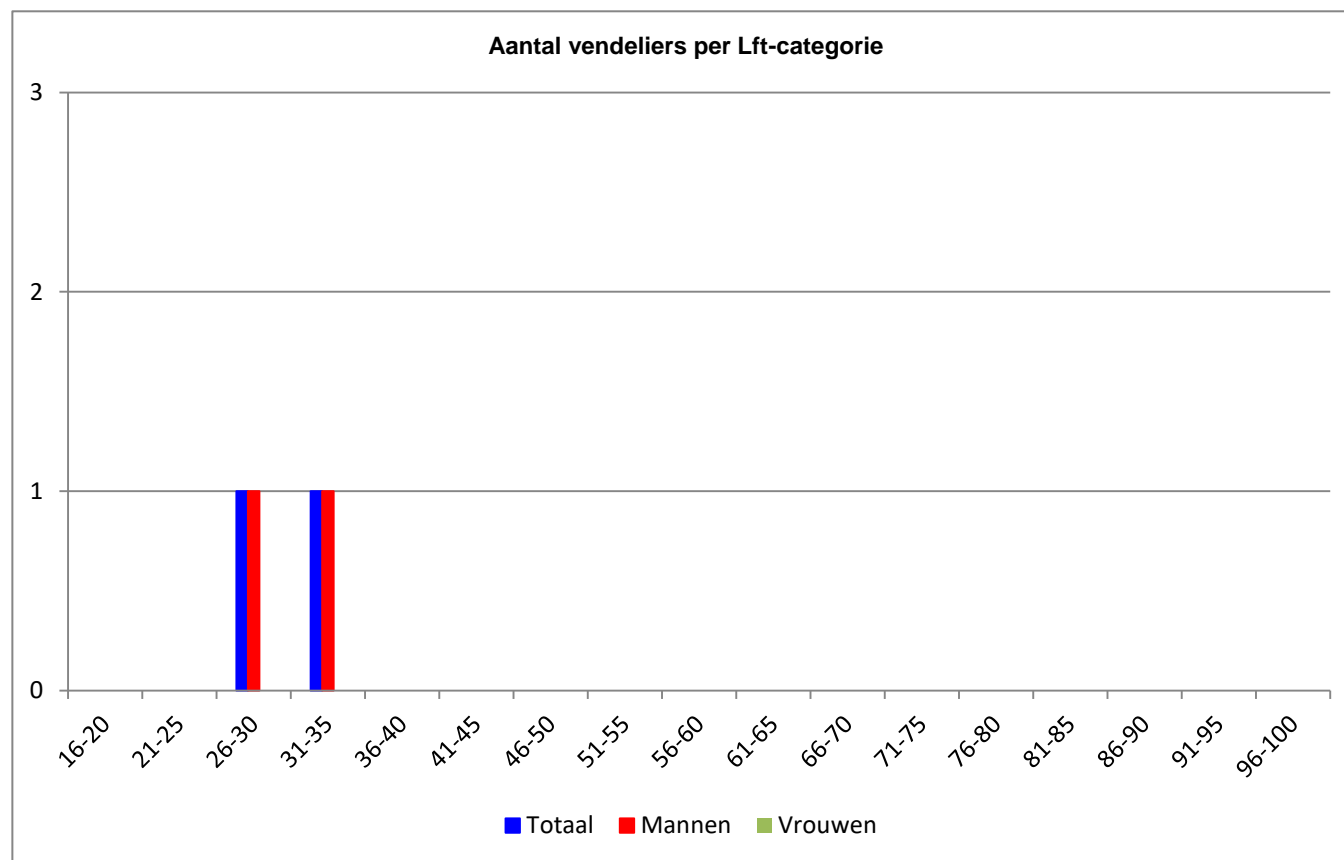

Roffelaars per Lft-categorie

Aantal roffelaars

Categorie	Aantal	M	V
16-20	0	0	0
21-25	0	0	0
26-30	0	0	0
31-35	0	0	0
36-40	0	0	0
41-45	0	0	0
46-50	0	0	0
51-55	0	0	0
56-60	0	0	0
61-65	1	1	0
66-70	0	0	0
71-75	0	0	0
76-80	0	0	0
81-85	0	0	0
86-90	0	0	0
91-95	0	0	0
96-100	0	0	0
	1	1	0

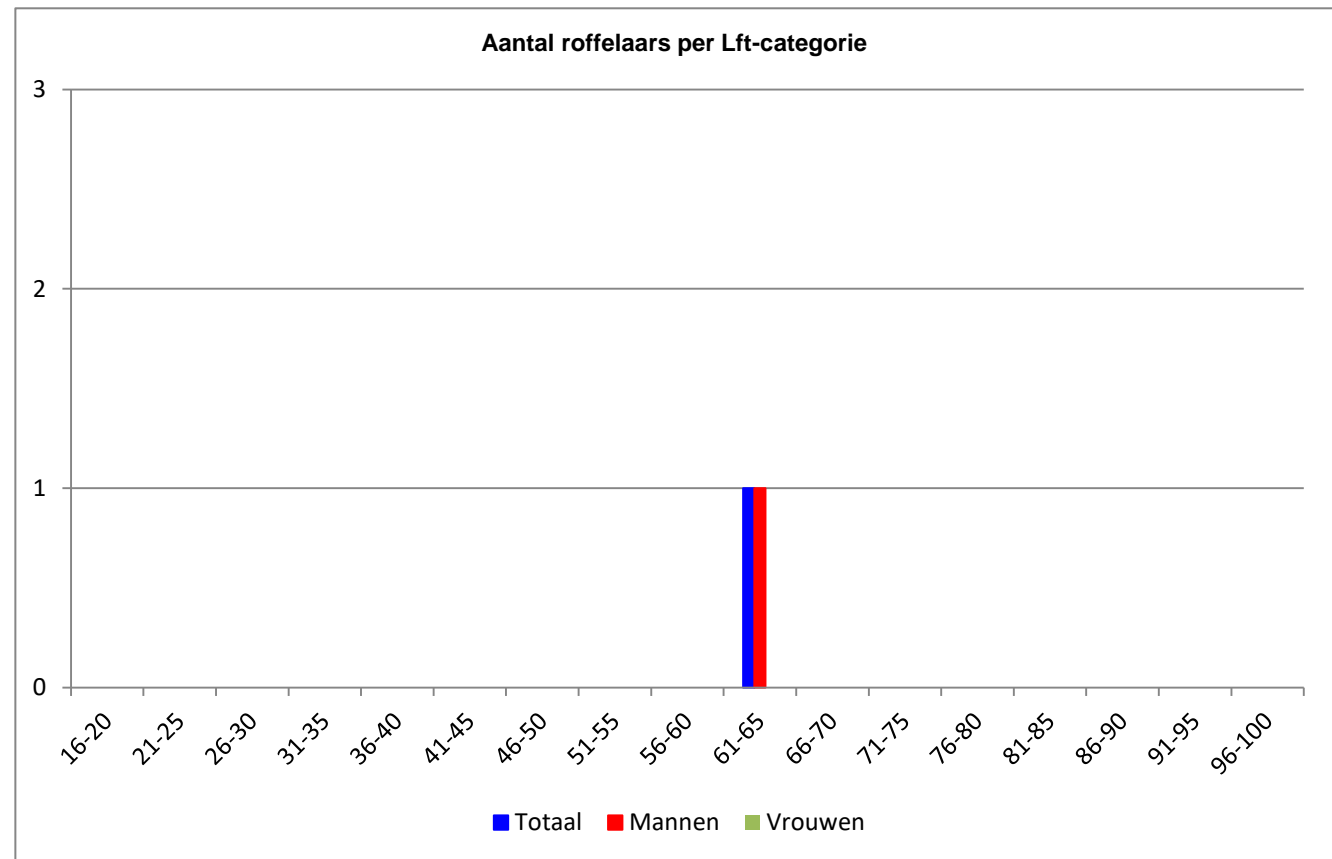

Overigen per Lft-categorie

Aantal overigen

Categorie	Aantal	M	V
16-20	0	0	0
21-25	0	0	0
26-30	0	0	0
31-35	0	0	0
36-40	2	0	2
41-45	1	0	1
46-50	7	3	4
51-55	5	4	1
56-60	11	3	8
61-65	11	3	8
66-70	4	2	2
71-75	14	8	6
76-80	5	2	3
81-85	1	0	1
86-90	0	0	0
91-95	2	0	2
96-100	0	0	0
	63	25	38

